

**Legende**

- Afbakingslijn
- Contour deelgebied
- Kadastraal gebouw
- Kadastraal perceel
- Art. 8.1 Regionaal bedrijventerrein 'Nolimpark - zuid'
- Art. 8.2 Landschapsbuffer 'Nolimpark - zuid'
- Op te heffen verkavelingen

Bron: GRB, 2017, AGIV

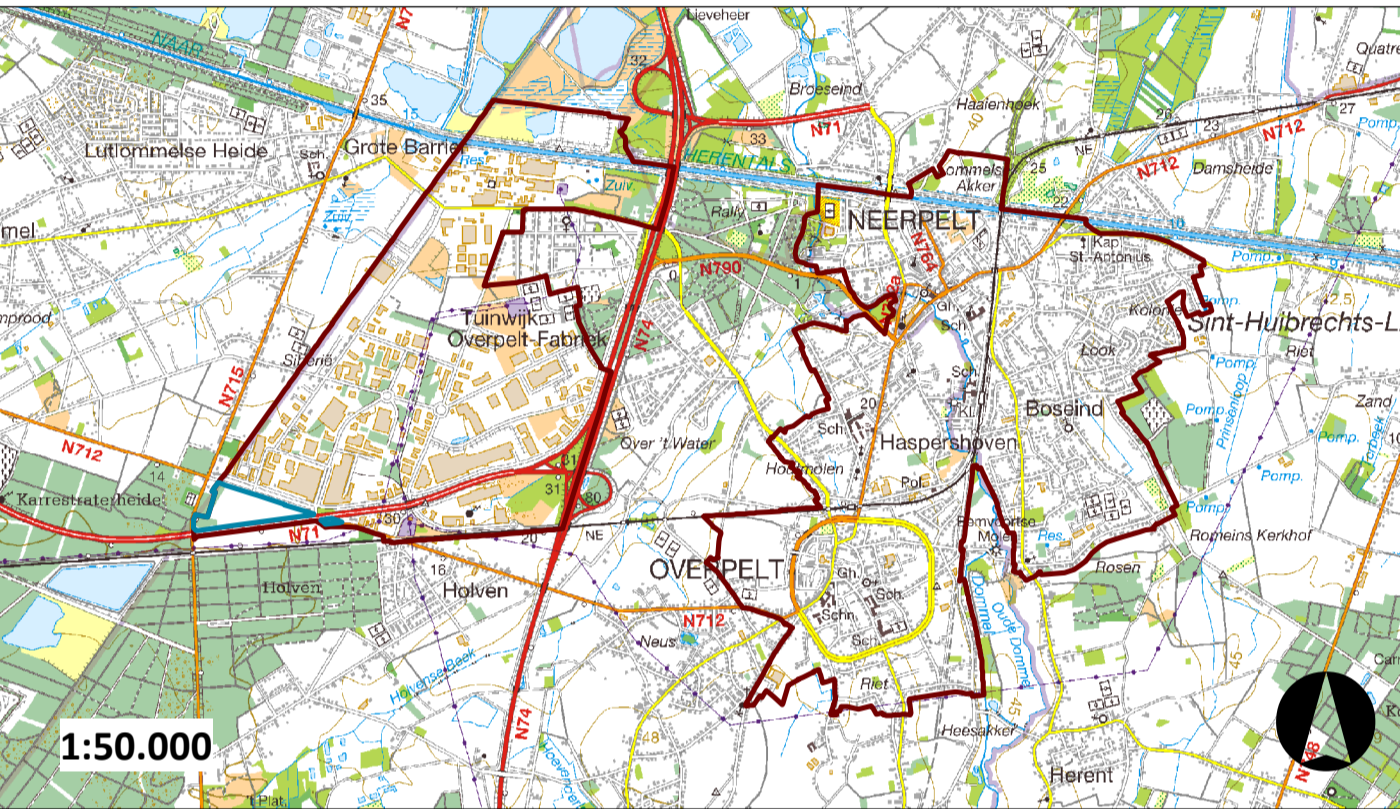

**PRUP Afbakening kleinstedelijk gebied**  
**Neerpelt - Overpelt**  
 Provincie Limburg

---

Grafisch plan  
 Deelgebied 8: Nolimpark-Zuid

**Opdrachtgever**  
 Provincie Limburg  
 Universiteitslaan 1  
 3500 Hasselt  
 Tel: +32 (0)11 23 71 11  
 info@limburg.be

**Opdrachthouder**  
 Antea Group  
 Roderveldlaan 1  
 2600 Antwerpen  
 Tel: +32 (0)3 221 55 00  
 info.be@anteagroup.com

Datum	Wijziging	Revisie
sept. 2017	Voorontwerp RUP_rev02	02
sept. 2017	Voorontwerp RUP_rev03	03
nov. 2017	Voorontwerp RUP_rev04	04
dec. 2017	Ontwerp RUP - VV_rev00	05
dec. 2017	Ontwerp RUP - VV01	06



Gezien en voorlopig vastgesteld door de provincieraad van Limburg in zitting van 21 februari 2018

Gezien en definitief vastgesteld door de provincieraad van Limburg in zitting van 21 november 2018

De Provinciegriffier Renata Camps	De Voorzitter, Gilbert Van Baelen	Provinciegriffier wd. Liliane Vansummenen	De Voorzitter, Gilbert Van Baelen
--------------------------------------	--------------------------------------	--	--------------------------------------

De deputatie van de provincieraad van Limburg bevestigt dat onderhavig document ter inzage van het publiek op de gemeentehuizen van Neerpelt en Overpelt werden neergelegd van 19 maart 2018 tot en met 17 mei 2018.

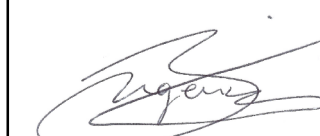
Ruimtelijke planners,  
opgenomen in het register conform het besluit van de Vlaamse Regering van 5 mei 2000 en latere wijzigingen,

De Provinciegriffier Renata Camps	Gedeputeerde Inge Moors	 Marten Dugnier	 Lowie Steenwegen
--------------------------------------	----------------------------	---	---

